Przemysłowy moduł na szynę DIN dla jednego keystona

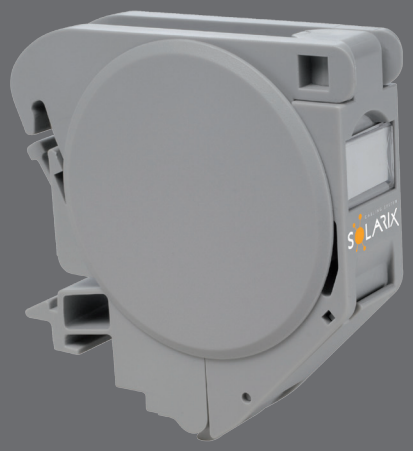

Kod produktu:
23064920

Oznaczenie typu:
SXKJ-DIN-GY

Kod kreskowy EAN:
8595684700596

DIN SA NA

Kluczowe właściwości

- Modularny moduł na szynę DIN dla 1x RJ45 keystona
- Kompatybilny z urządzeniami Solarix serii -SA i -NA
- Bardzo prosta i szybka instalacja
- Dzięki zdejmowanym zaślepkom bocznym moduły można instalować blisko siebie w dowolnej liczbie
- Metalowa sprężyna modułu służy do przytrzymania go na miejscu i podłączenia ekranu keystone do szyny DIN w przypadku okablowania ekranowanego
- Moduł zawiera pole na etykiety, która umożliwia czytelne oznaczenie
- Moduł jest wyposażony w zaślepkę portu RJ45
- Kolor modułu jest szary

Parametry fizyczne

Liczba portów	**dla 1x keyston RJ45 zgodnie z EN 60603-7, nieosadzony**
Kolor obudowy modułu	**szary**

Instalacja i przechowywanie

Temperatura pracy	**-10 do 60 °C**
Temperatura przechowywania	**-40 do 70 °C**
Maks. wilgotność robocza	**93 %**

Parametry logistyczne

Wymiary opakowania (w x s x g)	**150 mm x 190 mm x 20 mm, plastikowa torebka**
Waga opakowania	**38 g**
Zawartość opakowania	**1x moduł**
Opakowanie zbiorcze	**400x moduł**
Wymiary opakowania zbiorczego (w x s x g)	**230 mm x 515 mm x 400 mm, pudełko kartonowe**
Typ kodu kreskowego partii i kod wolumenu	**IDAutomation Code 39, specyfikacja dla ANSI/ISO/AIM**
Kod EAN typu	**EAN-13**

+48 221 021 560 • info@solarix.eu
www.solarix.eu

Etykieta keystona

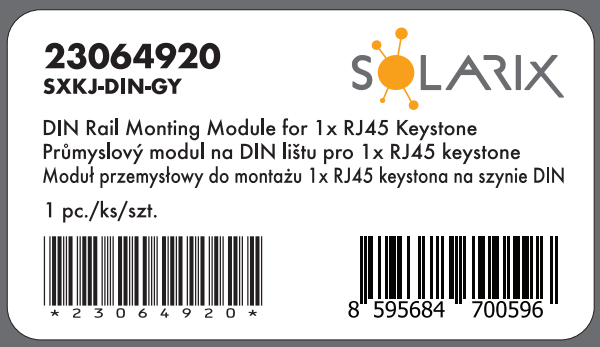

Gwarancje Solarix

Gwarancja standardowa	5 lat
Gwarancja systemowa	50 lat

Powiązane produkty

Kod zamówieniowy	Określenie typu	Opis
25286701	SXKJ-5E-UTP-BK-SA	Samozaciskowy keyston Solarix CAT5E UTP
25286702	SXKJ-5E-STP-BK-SA	Samozaciskowy keyston Solarix CAT5E STP
25286703	SXKJ-5E-UTP-BK-NA	Szybko-zaciskowy keyston Solarix CAT5E UTP
25286704	SXKJ-5E-STP-BK-NA	Szybko-zaciskowy keyston Solarix CAT5E STP
25286705	SXKJ-5E-UTP-WH-SA	Samozaciskowy keyston Solarix CAT5E UTP
25286711	SXKJ-5E-UTP-BK-SA	MULTIPACK 24 szt. – samozaciskowy keyston Solarix CAT5E UTP
25286712	SXKJ-5E-STP-BK-SA	MULTIPACK 24 szt. – samozaciskowy keyston Solarix CAT5E STP
25286713	SXKJ-5E-UTP-BK-NA	MULTIPACK 24 szt. – szybko-zaciskowy keyston Solarix CAT5E UTP
25286714	SXKJ-5E-STP-BK-NA	MULTIPACK 24 szt. – szybko-zaciskowy keyston Solarix CAT5E STP
25286801	SXKJ-6-UTP-BK-SA	Samozaciskowy keyston Solarix CAT6 UTP
25286802	SXKJ-6-STP-BK-SA	Samozaciskowy keyston Solarix CAT6 STP
25286803	SXKJ-6-UTP-BK-NA	Szybko-zaciskowy keyston Solarix CAT6 UTP
25286804	SXKJ-6-STP-BK-NA	Szybko-zaciskowy keyston Solarix CAT6 STP
25286805	SXKJ-6-UTP-WH-SA	Samozaciskowy keyston Solarix CAT6 UTP
25286811	SXKJ-6-UTP-BK-SA	MULTIPACK 24 szt. – samozaciskowy keyston Solarix CAT6 UTP
25286812	SXKJ-6-STP-BK-SA	MULTIPACK 24 szt. – samozaciskowy keyston Solarix CAT6 STP
25286813	SXKJ-6-UTP-BK-NA	MULTIPACK 24 szt. – szybko-zaciskowy keyston Solarix CAT6 UTP
25286814	SXKJ-6-STP-BK-NA	MULTIPACK 24 szt. – szybko-zaciskowy keyston Solarix CAT6 STP
25286902	SXKJ-10G-STP-BK-SA	Samozaciskowy keyston Solarix CAT6A STP
25286903	SXKJ-10G-STP-BK-NA	Szybko-zaciskowy keyston Solarix CAT6A STP
25286912	SXKJ-10G-STP-BK-SA	MULTIPACK 24 szt. – samozaciskowy keyston Solarix CAT6A STP
25286913	SXKJ-10G-STP-BK-NA	MULTIPACK 24 szt. – szybko-zaciskowy keyston Solarix CAT6A STP
80138323	RAIL-1U-DIN	Szyna DIN z uchwytem do szaf 19", 1U czarna RAL 9005